

John Jeppesen  
Greve Kommune

Udtalelse vedr. Greve Main 39, Greve Kommune, matr. 20z, 20bp, 20 bo og 20 c.

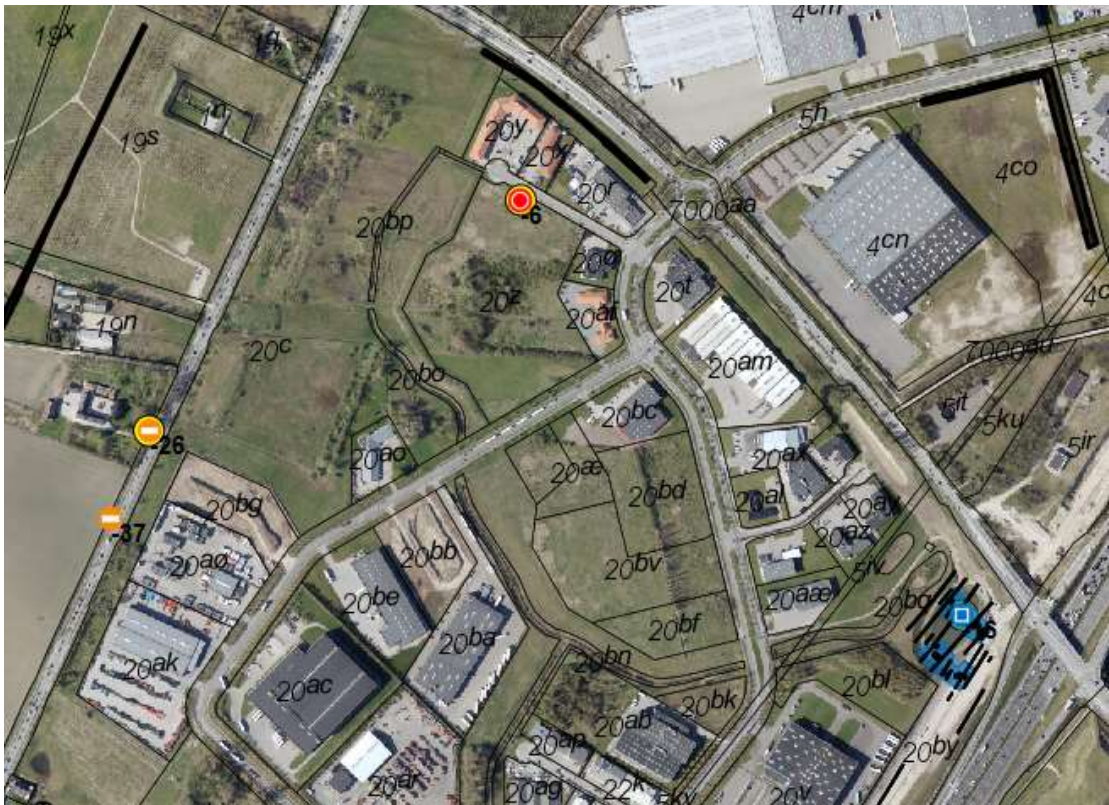

Området omkring Greve Main ligger lidt syd for Greve og mellem de tre hovedfærdselsårer Køgebugt Motorvej, Greve Landevej og Mosede Landevej. Området er i dag delvist bebygget med erhversrelateret bebyggelse. Den øvrige del af arealet henligger som bl.a græsningsareal og grønt areal. Der er ikke tidligere foretaget arkæologiske undersøgelser eller gjort væsentlige fund, men det er der til gengæld på de umiddelbart tilstødende arealer.

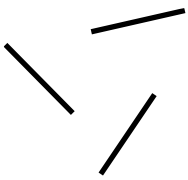

## Museum Sydøstdanmark

Museum Southeast Denmark

Punkt 6: Her er der omkring århundredeskiftet i forbindelse med grusgravningsarbejde gjort fund af begravelse fra flere forskellige perioder og af flere typer. Imidlertid kan placeringen af dette fundkompleks diskuteres. Den her angivne placering er udført i 1983, hvor det beskrives hvordan Vilhelm Boye i 1890'erne af flere gange undersøgte forskellige begravelser, der dukkede op i forbindelse med grusgravning. På Original 1 kortet fra 1806 og de minorerede sognekort (et fra 1806 og det næste fra 1890) er denne grusgrav imidlertid placeret på den anden side af Greve Landevej på matrikel 19s. Gravpladserne er imidlertid ikke afgrænsede, hvorfor de kan strække sig ind på matrikel 20 c, 20 bp og 20 z.

Langs Mosede Landevejs sydside blev der i 2013 fulgt et 6 m bredt tracé, hvor der fremkom spredte bebyggelsesspor fra bronze alder og ældre jernalder (vores journalnr. KØM 3011, sted- og lok. nr i Fund og Fortidsminder 020501-31). Samtidig virkede det, som om der havde fundet en del terrænregulering sted.

Derudover er der foretaget en del forskellige forundersøgelser og egentlige udgravninger på arealerne umiddelbart omkring Greve Main. Her fremkom bebyggelsesspor i form af primært spor af huse eller landsbyer fra bronzealder, førromersk jernalder, romersk jernalder til vikingetid.

En besigtigelse af området giver dog indtryk af et område, hvor der er foregået nogen form for terrænregulering. Der er i de kilder, museet har adgang til ikke beskrevet eventuelle anlægsarbejder, det være sig byggemodning eller jordarbejder med henblik på rekreative formål (som f.eks. cross-baner eller "natur-genopretning".) Her kunne man med fordel rekvirere oplysninger fra LER for at få opsporet eventuelle, moderne ledningstracéer.

Generelt vurderer museet således, at der er fundet så mange og så forskellige spor af væsentlige fortidsminder i umiddelbar nærhed af området, at museet anser det for nødvendigt med en arkæologisk forundersøgelse for med sikkerhed at kunne bestemme dels omfanget og arten af eventuelle fortidsminder, samt påvise karakteren af de terrænregulerende arbejder, dvs. er der udelukkende tale om opdyngede jordvolde eller er der tidligere foregået jordarbejder, der har fjernet muligheden for at undersøge fortidsminder. Samtidig anbefaler museet indhentning af oplysninger fra LER og andre registre og arkiver til kommunens rådighed til kartering af eventuelle, recente jordarbejder.

Med venlig hilsen

Annemette Kjærgård

Museumsinspektør, projektleder Køge Kyst gravningerne  
Museum Sydøstdanmark