

16.73	16.85	15.64	2882
14.02	2960		
13.80	2975		
13.30	3005		
13.02	3027		
12.70	3048		
12.65	3066		
12.54	3106		
12.38	3160		
12.32	3180		
12.17	3230		
11.97	3296		
11.78	3370		
12.00			
12.42	13.63	11.99	3472
12.43	12.71	11.79	3564
11.65			3631

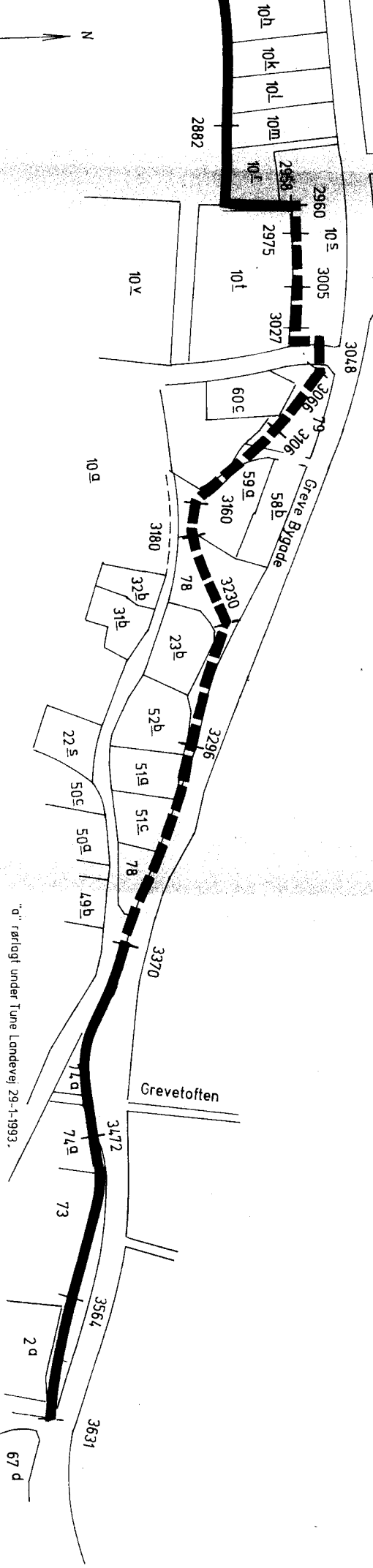

"d" rørlagt under Tune Landevej 29-1-1993.

GREVE KOMMUNE

Olsbæk systemet

Grevebækken (KVL 27)

SI 2787-3631

Mål: 1:100-2000

Dato: 2-12-1992

Beregnet af: KMK

Tegnet af: kp

Satet af: [Signature]

Tegnet af: [Signature]

Rev. d:

1704.06.00-01 d.

Distrikt systemet
Grevebækken (KVL 271)
3564 - 4458

GREVE KOMMUNE

Kart: 1:100 - 2000
Dato: 7-12-1992

Bladsnr.: KMK	
Tegnet: hhp	
Dato: 07-12-92	
Tegnet: hhp	

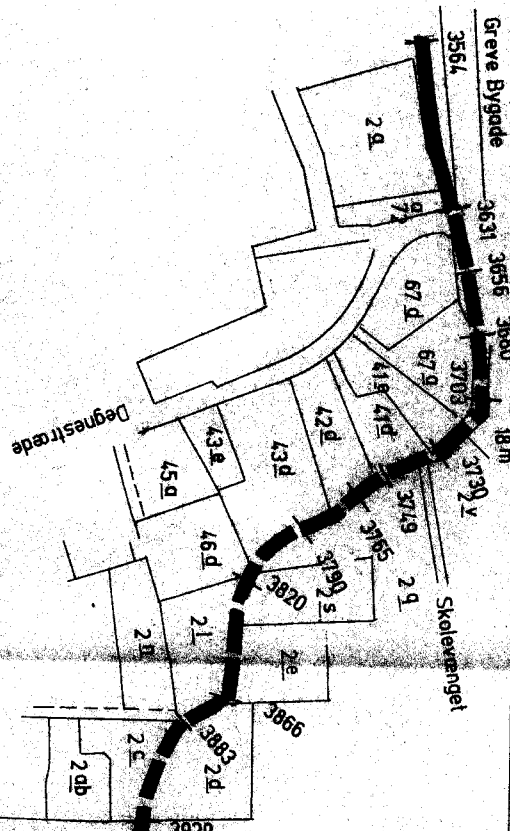

Stationering	Regulativmessig bundkote	Kronkants venstre side	Kronkants høje side
		12.43	12.71
		11.85	3631
		10.63	
		10.56	3656
		10.49	3680
		10.42	3703
		10.34	3730
		10.28	3749
		10.23	3765
		10.16	3790
		10.07	3820
		9.93	3866
		9.88	3883
		9.74	3929
		9.70	3953
		12.77	12.19
		9.61	4054
		11.42	11.47
		9.51	4155

Rørlagt



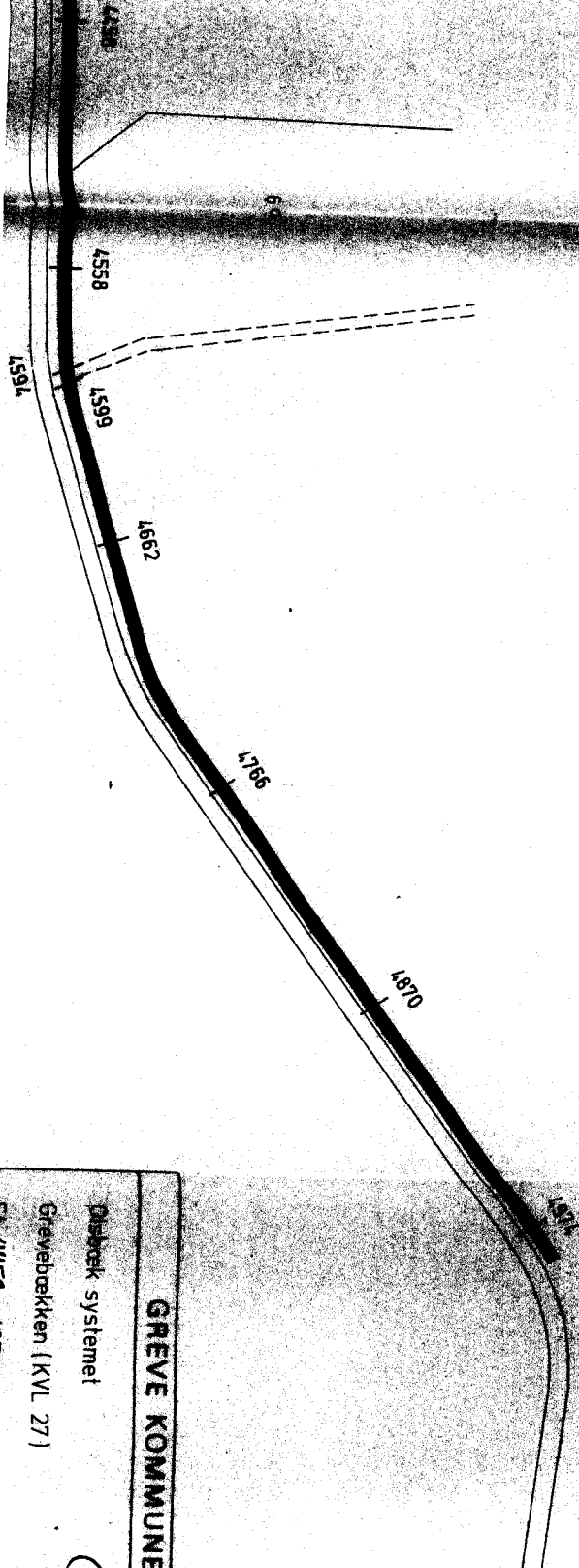

11.15	11.27	9.42	4256
10.79	11.00	9.32	4357
10.49	10.70	9.21	4458
10.27	10.41	9.13	4558
		8.84	4594
		8.79	4599
10.05	10.49	8.39	4662
9.75	9.91	8.25	4766
9.41	9.33	8.13	4870
8.88	8.82	8.02	4974

GREVE KOMMUNE	
Dreberik systemet	
Greveboekken (KVL 27)	
St. 4458 - 4974	
④	
Skala: 1:100 - 2000	Dato: 7-12-1992
Bestilling: KMK	
Tegnet: KMP	
Skisse nr.:	Tegnr. nr.:
Rev. d.	1704.06.00-02

10.00									
8.00									
6.00									
4.00									
2.00									
Stationering	4870	4974	5078	5103	5108	5178	5278	5363	5378
Regulativræssig bundkote	8.13	8.02	7.56	7.45	7.43	7.12	6.78	6.54	6.53
Kronekant venstre side	9.33	8.82	8.57			8.15	7.63	7.37	7.36
Kronekant højre side	9.41	8.88	8.89			8.39	7.93	7.74	7.74

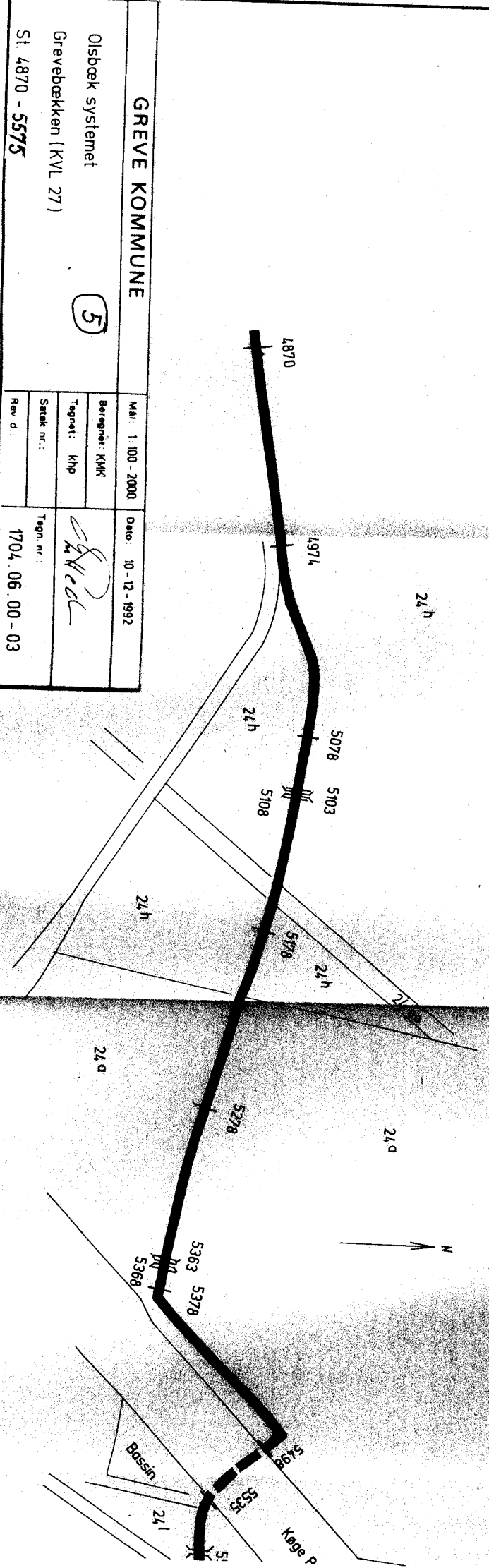

GREVE KOMMUNE

Olsbæk systemet

Grevebækken (KVL 27)

St. 4870 - 5575

Mål: 1:100 - 2000

Date: 10-12-1992

Beregnet: KMK

Tegnet: khp

Sækk nr.:

Rev. d.:

5

[Signature]

Tegn. nr.:

1704.06.00-03

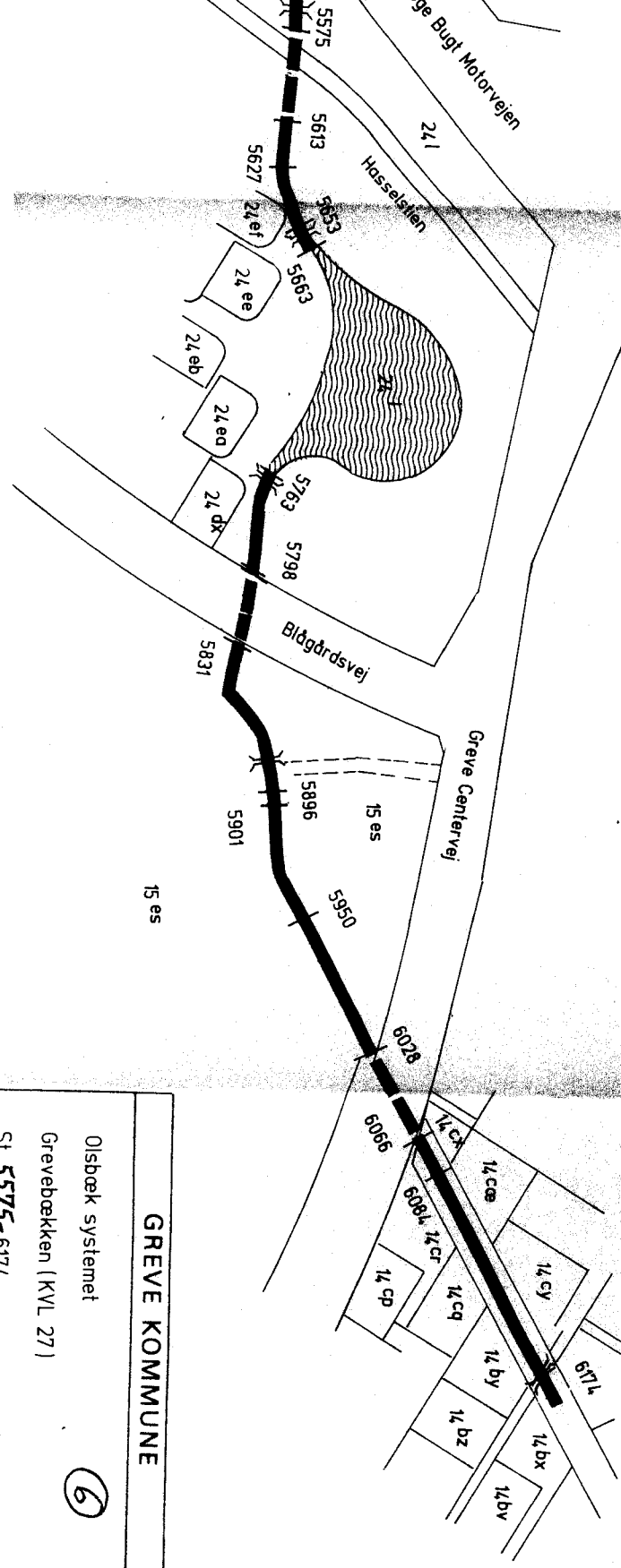

6.05	5498		
5.85	5535		
5.71	5575		
5.55	5613		
6.48	6.88	5.51	5627
5.45	5653		
5.19	5763		
7.23	6.89	5.11	5798
5.06	5803		
4.96	5831		
4.92	5896		
4.92	5901		
5.91	5.94	4.83	5950
4.08	6028		
4.00	6066		
5.86	6.28	3.95	6084
5.38	5.29	3.45	6174

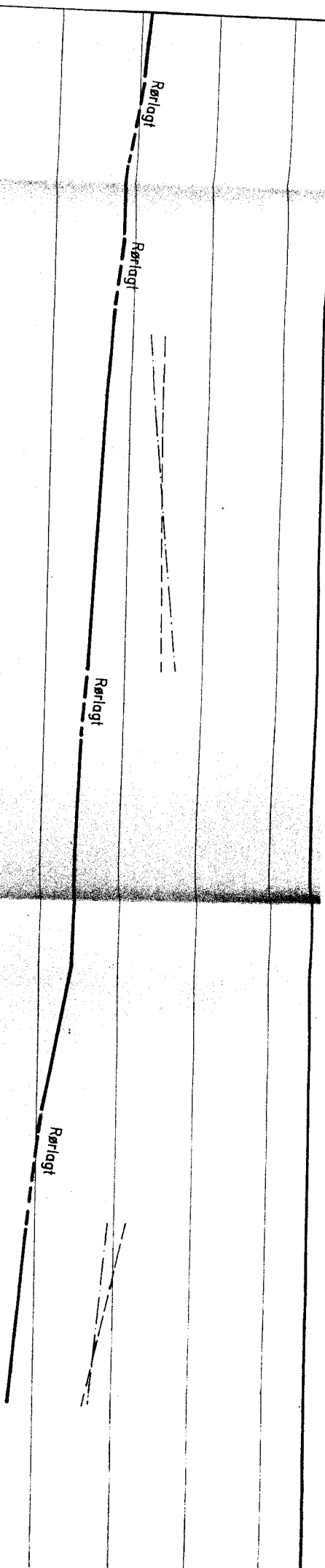

GREVE KOMMUNE

Olsbæk systemet
Grevetbakken (KVL 27)

St. 5575-6174

Mål: 1:100 - 2000
Beregnet: KMK
Tegnet: khp

6

Rev. d.:

Tegn. nr.: 1704.06.00-03

Date: 10-12-1992

4.29 4.23 3.04 6474

2.85 6557

2.83 6563

4.46 4.01 2.75 6596

4.50 4.01 2.60 6668

4.29 4.07 2.31 6765

4.01 3.96 2.16 6862

3.19 2.64 2.01 6959
1.99 6967

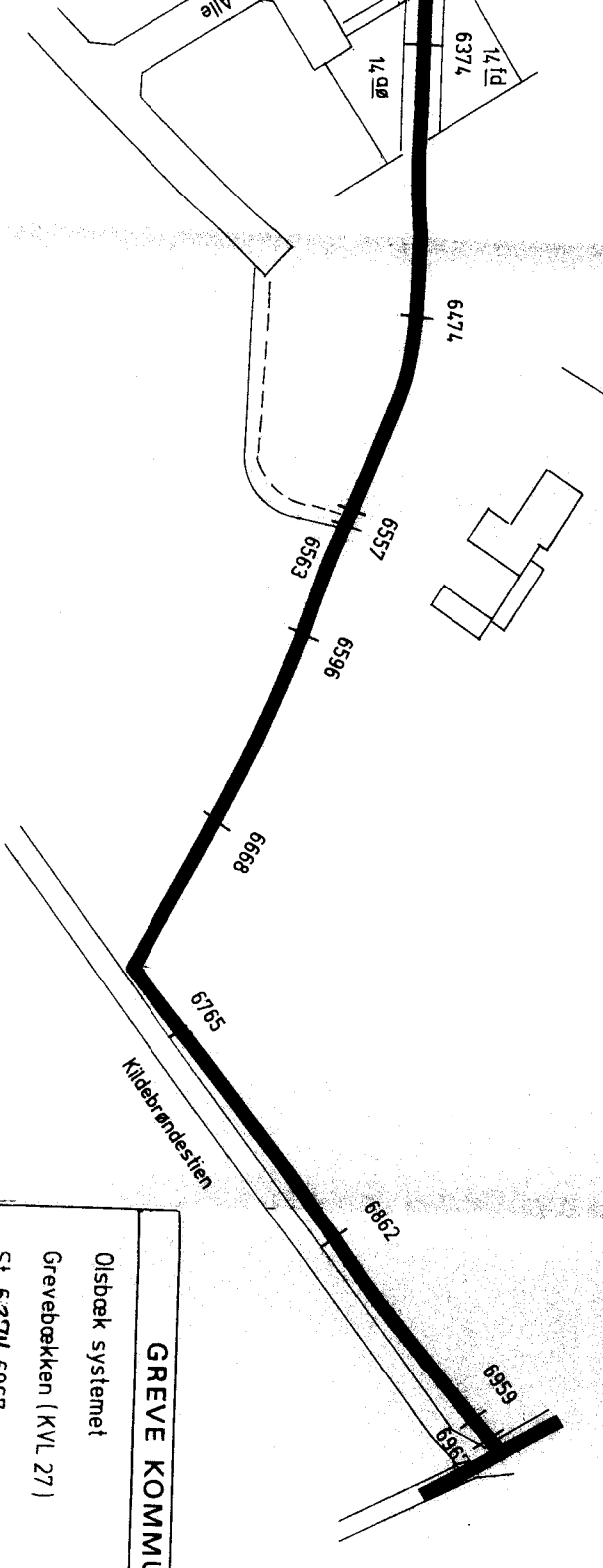

GREVE KOMMUNE

Olisbæk systemet
Grevebækken (KVL 27)

St. 6374-6967

8

Mål: 1:100-2000

Dato: 2. 1992

Beregnet: KMK

Tegnet: khp

Sækk nr.:

Tegn. nr.:

[Signature]

1704 06 00 - 01