

Ansøgning om tilslutningstilladelse

KLAR Forsyning ønsker at ansøge om tilladelse til at få etableret et nyt udløb til den eksisterende åbne regnvandsledning også kaldet Lumringsrenden, nær adressen Grønnegården 601A.

Beskrivelse af projektet

I forbindelse med projektet vedr. klimatilpasning af Hundige Øst og bassinerne ved Vangeledet, er Lumringsrenden blevet afproppet ca. midt på, nær Vangeledet 41, ved en underføring under en sti, hvorfor den daglige regn fra matriklerne 6bo, 6bm, 6 bp og 6bq ikke længere vil blive ledt mod nord til udløb nr. U85.

Det er forudsat i projektet, at der skal etableres et ekstra udløb til Lumringsrenden, hvor regnvandet vil blive ledt mod syd.

Der etableres derfor en ny brønd på den eksisterende ø500bt regnvandsledning, hvorfra der mod nord vil gå en ny ø200 ledning med kontraklap, samt et nyt udløb med en ø500 regnvandsledning, hvor det meste af regnvandet kan blive ledt til ny olieudskiller før det ledes ud i Lumringsrenden. Det nye udløb erosion sikres og opbygges som et VD bygværk.

Der er vedhæftet en tegning over det planlagte arbejde.

Etableringen af det nye udløb forventes udført i 1 kvartal af 2025.

Med Venlig Hilsen

Kasia Rosenqvist Warming-Andersen
Projektleder

M: +45 20 53 35 47

E: kwa@klarforsyning.dk

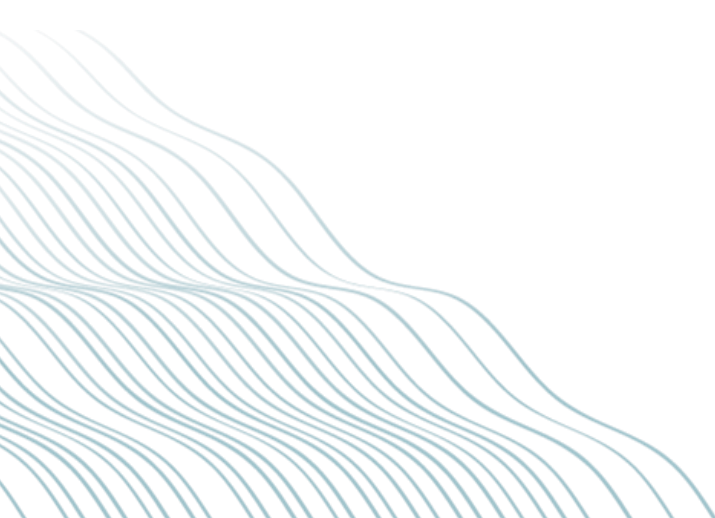

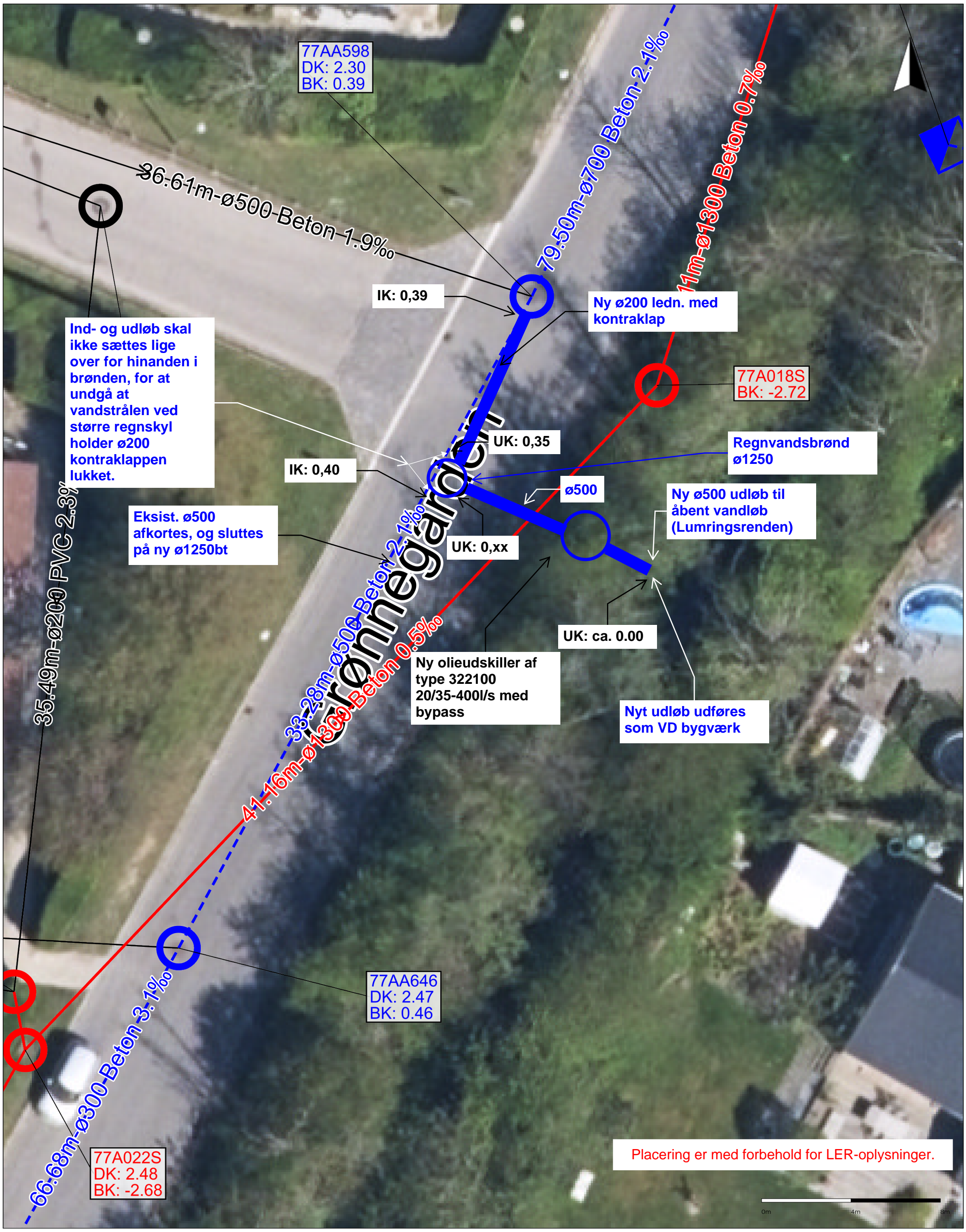

Skitse:
Grønnegården - Ny olieudskiller

Vasebækvej 40
4600 Køge
TEL: +45 56 65 22 22
CVR-nr: 36484438

KLAR
FORSYNING
Scale: 1:150 på A3

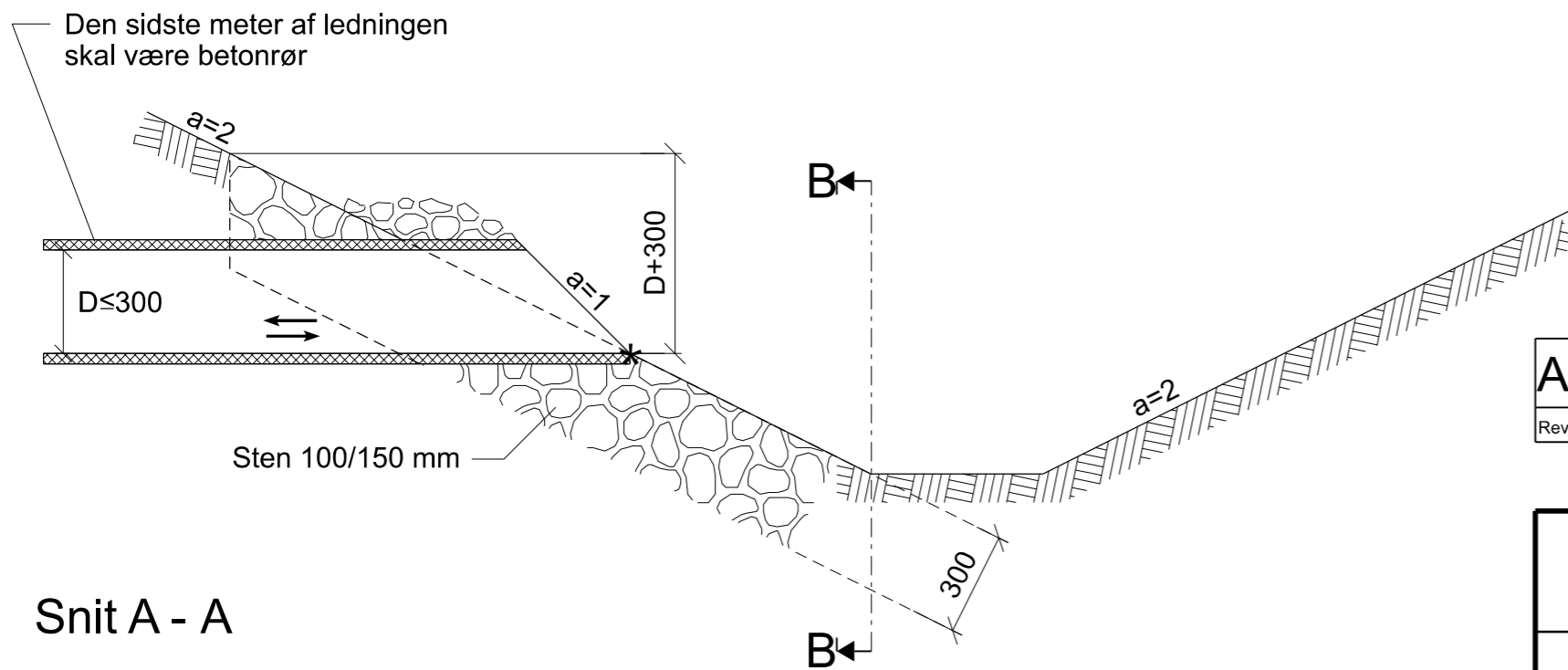
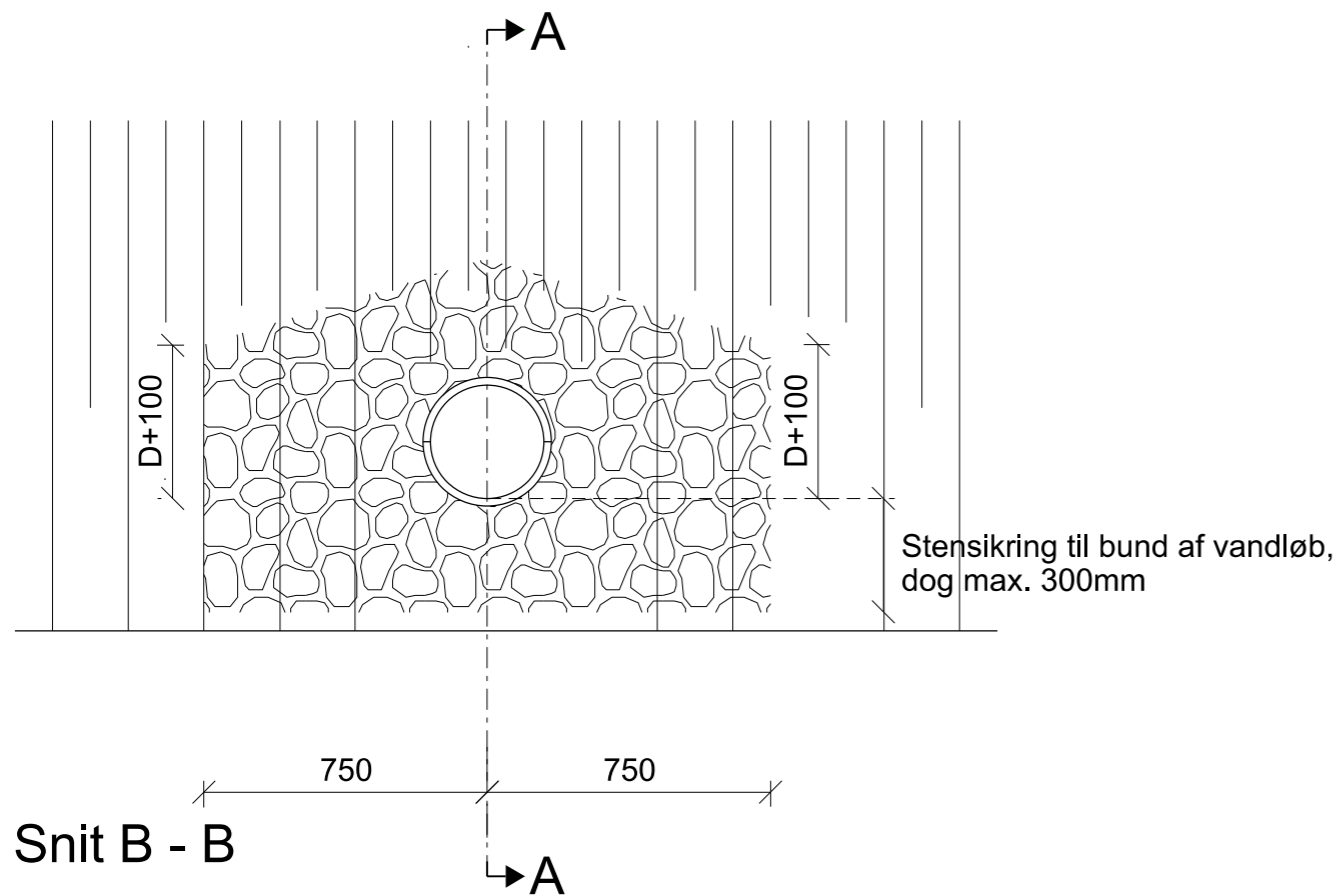

Note:

* Pkt. fremgår i afsætningstabel ved st. og afstand fra centerlinien

Bundbredde og skråningsanlæg som eksisterende grøft / vandløb

Istedet for armering kan anvendes fiberbeton

Øvrige krav til beton, armering og sten fremgår af AAB og SAB-afvanding

Ved afløb fra grøfter etableres sandfang i grøften jf SAB-afvanding.

Ubenævnte mål er mm

A	Diverse rettelser og tilføjelser	25.03.2022	RBLA	KELU	MIAN
Rev.	Rettelse	Dato	Projekteret	Kontrol	Godk.

KOORDINATSYSTEM:
Fælles data\Typetegninger\Afvanding (26000 - 26900)\Sikringer for rørdiameter (26500 - 26599)\Tegninger\d.dgn

TYPETEGNING

AFVANDING

Sikring af rørdløb med sted (normalt i vandløb)

1:20

Proj.	JN	Tegnet	DBA	Kontrol.	DUC	Godk.	KELU	Dato	08.05.2018
-------	----	--------	-----	----------	-----	-------	------	------	------------

 Vejdirektoratet		Tegn. nr.	26514	Rev.	A
--	--	-----------	-------	------	---